



温州大学
WENZHOU UNIVERSITY

教育学院
教师教育学院

长三角高校书院联盟 “书院开放日”

【温州大学站】研学手册

温州大学溯初书院

2023年11月17日-19日



目 录

01 办学传承

05 专业建设

02 教学特色

06 人才培养

03 学科建设

07 特色文化

04 科学研究

08 国际合作

01 办学传承 | 办学沿革



温州大学
WENZHOU UNIVERSITY

教育学院
教师教育学院

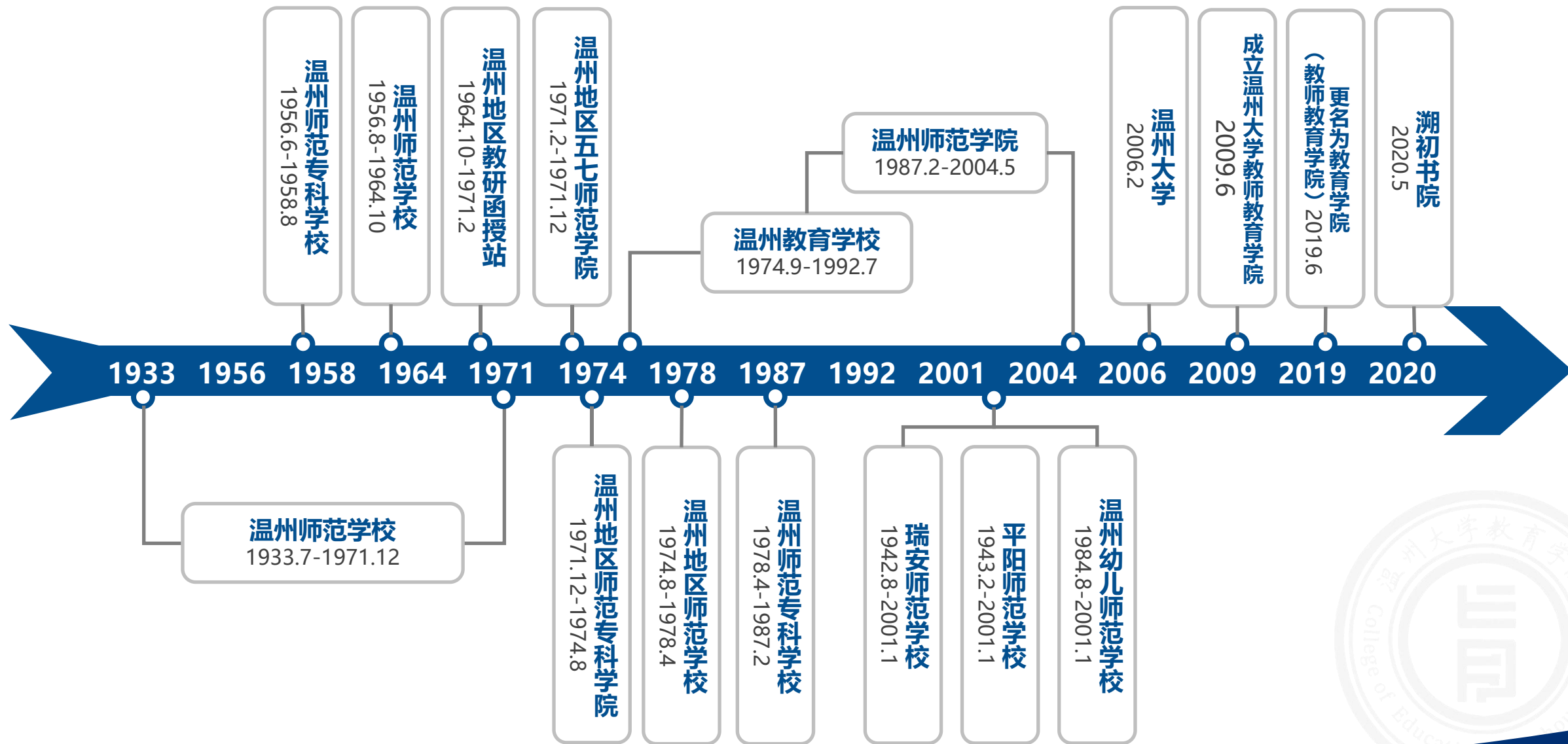

01 办学传承 | 成立背景及概况



温州大學
WENZHOU UNIVERSITY

教育学院
教师教育学院

2020年5月19日,时逢温州大学校庆日,温州大学溯初书院揭牌成立并由我国著名教育家顾明远先生题写院名。

溯初书院取名“溯初”，缘于温州师范学校创始人、近代著名实业家、教育家、爱国爱乡人士黄溯初先生。以他的字“溯初”为书院命名，既为纪念黄溯初先生对我国近代实业和教育事业做出的卓越贡献，同时也寓意教育学院要溯源“教育初心”，矢志不移深化师范人才培养改革。

溯初书院依托温州大学教育学院建立，秉承学校90年师范教育传统，创新教师教育特色，旨在通过以立德树人为核心建设全方位育人生态，以导师制度为依托构建全员化育人队伍，以社区建设为载体构建全程化育人空间，以课程改革为突破形成全体系育人格局，以师范教育为特色凸显全域化育人优势，培养适应教师教育人才需求，内化“博爱雅艺”师范气质，目标志向远大、专业知识广博、师范气质明显、教育情怀深厚、综合素质全面的创新型、复合型高素质教育人才。



师范气质人才培养特色

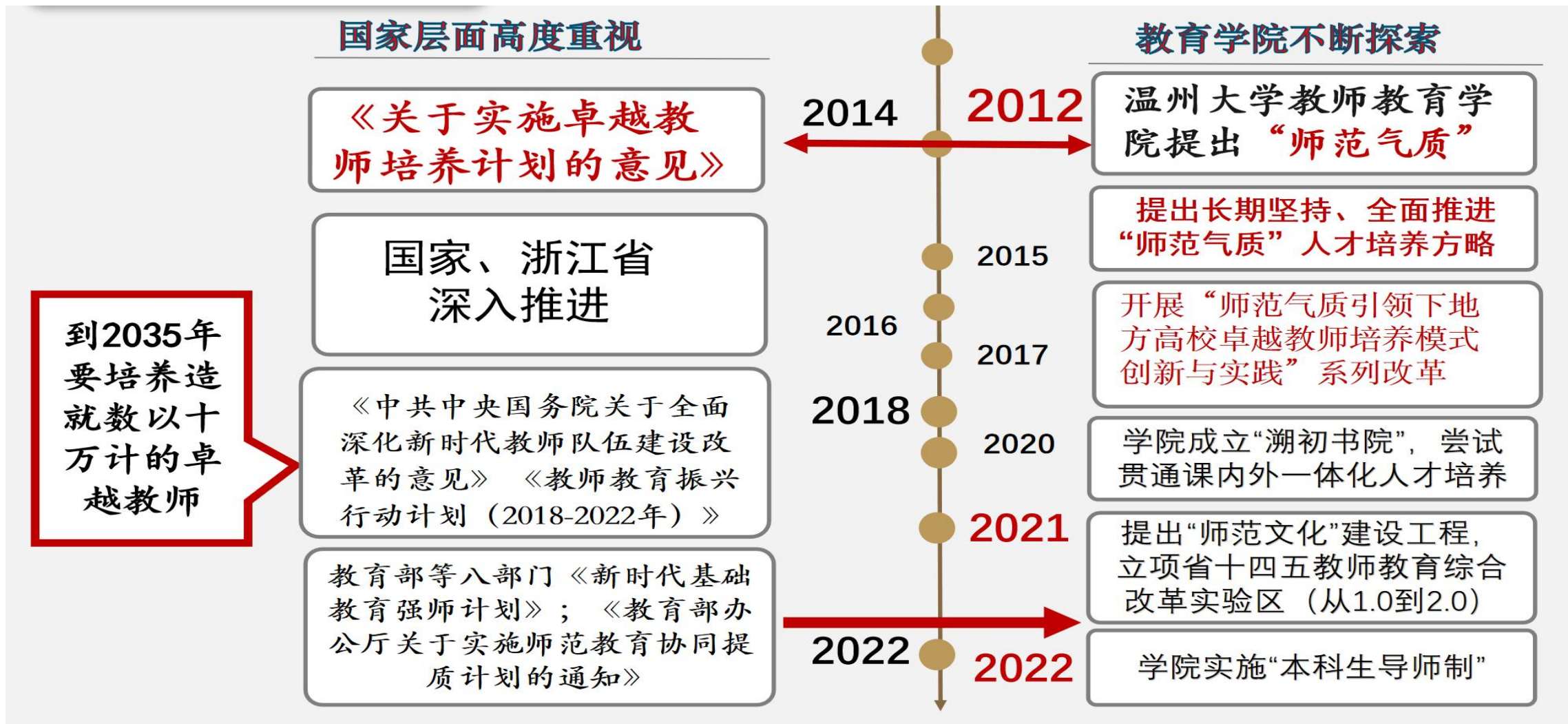



实施本科生**导师制**是我院推动“三全育人”、培养德智体美劳全面发展的社会主义建设者和接班人的有益探索和实践，是实现“培养具有‘博爱雅艺’师范气质、突出教育教学技能和教育创新能力的未来卓越教师”人才培养目标的有力支撑和保障，是书院提高人才培养质量的重大务实举措。为全面推进“三全育人”，彰显“博爱雅艺”人才培养特色，夯实党建“标杆院系”创建基础，以进一步深化制度实施，更好地发挥导师在书院人才培养中的重要作用。

“溯初大讲堂”



“师范气质文化节”

我院一直秉承“博爱雅艺”师范气质的培养目标，贯彻“三全育人”工作理念，以师范气质文化节为载体，全面推进“五育并举”教育，助力培养新时代卓越教师。

师范气质文化节是我院倾力打造的培育学生“博爱雅艺”师范气质的特色品牌活动，不仅是学生内濡师范气质、外练师范技能的平台，也是学院构建第二课堂的积极探索与有益实践平台。



学位点建设情况

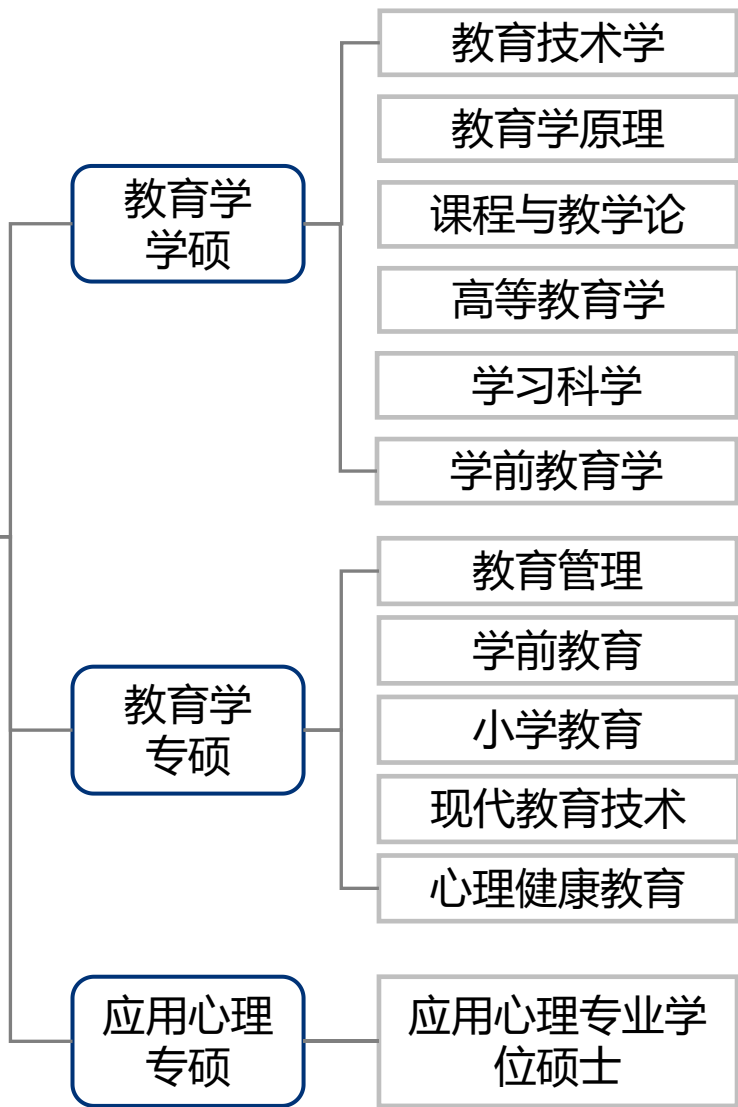

成果

- ※浙江省优秀硕士学位论文2篇（2013年和2020年）
- ※4个教学案例入选“中国专业学位教学案例中心案例库”
- ※5个浙江省优秀研究生教学案例
- ※获浙江省专业学位研究生优秀实践成果1项
- ※荣获全日制教育硕士专业学位教学技能大赛一等奖4项，二等奖7项，三等奖4项

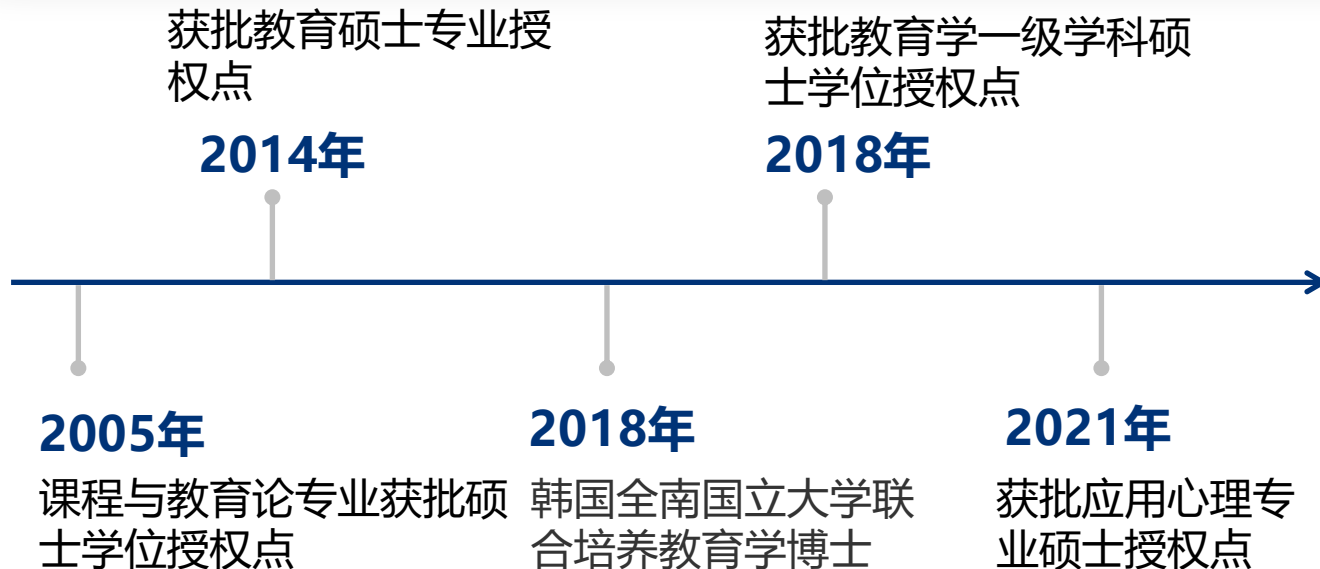

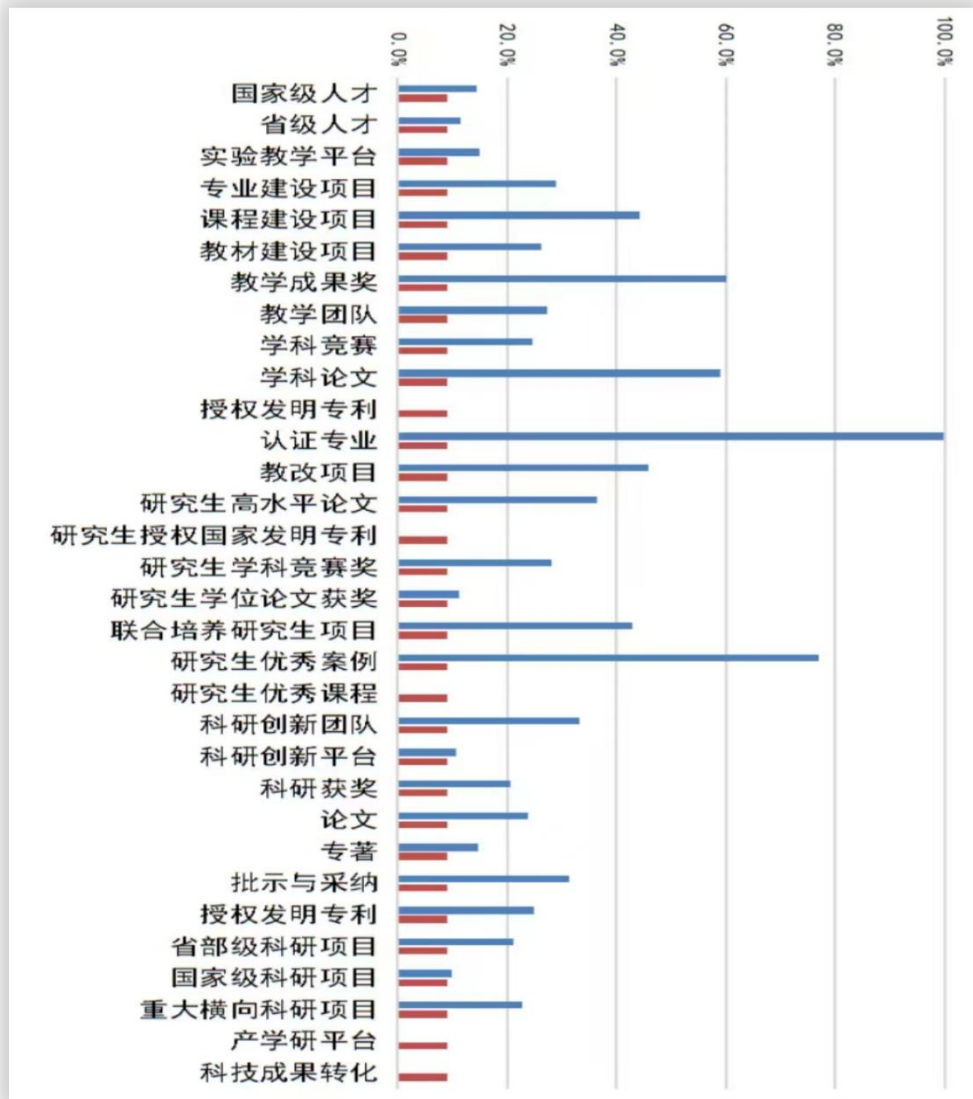

2022年教育学顺利入选浙江省一流学科（B类）

教育学整体数据**优化学校文科整体水平**

*除授权发明专利、研究生国家授权发明专利、研究生优秀课程、产学研平台、科技成果转化等指标外

在以下指标**数据突出**

*专业建设项目、教材建设项目、教学成果奖、教学团队、学科竞赛、学生论文、认证专业、教改项目、研究生高水平论文、研究生学科竞赛、联合培养研究生项目、研究生优秀案例、科研创新团队、科研获奖、论文、批示与采纳、授权发明专利、重大横向科研项目等

学术影响持续扩大



2019年11月9—11日
全国小学教师教育委员会
2019年学术年会



2019年11月23日到24日
首届全国中小學生研学旅行学术研讨会
在温州大学教育学院



2021年4月16日-18日
第十二次全国课程学术
研讨会



2021年7月1日
0-6岁婴幼儿发展与创
新教育高峰论坛



2021年11月27日-28日
中国心理学会文化心理
学专业委员会2021年学
术年会



2021年11月21日
温州大学暨温州肯恩大
学第一届教育学研究生
学术论坛

日期	会议名称
2019年11月	全国小学教师教育委员会2019年学术年会
2019年11月	首届全国中小學生研学旅行学术研讨会
2021年4月	第十二次全国课程学术研讨会
2021年5月	沪杭温三地论坛暨“瓯越学前之声”名师研讨活动
2021年11月	中国心理学会文化心理学专业委员会2021年学术年会
2021年11月	中国教育学会学前教育专业委员会2021年学术年会
2021年12月	第二十届教育技术国际论坛会议

近年来科研成果

成果获奖

- ◆ 省哲社优秀成果奖二等奖1项
- ◆ 第六届全国教育科学研究优秀成果奖三等奖1项 (全校唯一)
- ◆ 教育部人文社科优秀成果奖二等奖
- ◆ 第八届高等学校科学研究优秀成果奖(人文社科)
- ◆ 获省部级领导批示多件

科研经费

纵向科研经费 **528万**
横向科研经费 **1222万**



课题立项

国家社科重点 **1项**、一般 **16项**
国家自科面上 **1项**
省哲社重大项目 **4项**
省哲社重点项目 **2项**
省部级一般项目 **30项**
厅局级项目 **68项**

专著论文

出版专著 **31部**
期刊论文 **283篇**，其中
权威期刊论文 **75篇**

小学教育 (师范)

- ✓ 国家级一流本科专业
- ✓ 2019年成为全国首批通过教育部普通高等师范类专业二级认证的专业之一
- ✓ 2021软科中国排名 A,23/141

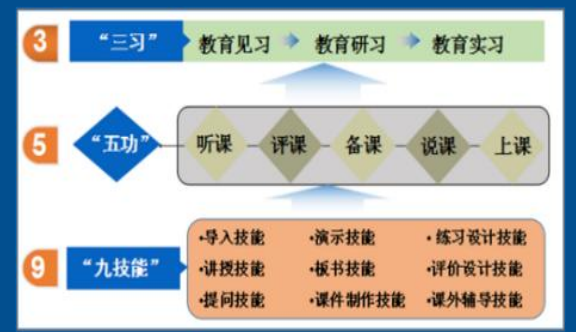

教育技术学 (师范)

- ✓ 国家级一流本科专业
- ✓ 2021年通过师范专业二级认证专业
- ✓ 浙江省新兴特色专业
- ✓ 2021软科中国排名 B,45/91



应用心理学 (师范)

- ✓ 国家级一流本科专业
- ✓ 温州大学最具职业竞争力专业(2020年、2021年、2022年)
- ✓ 2021软科中国排名 B,81/149



学前教育 (师范)

- ✓ 国家级一流本科专业
- ✓ 2021年通过师范专业二级认证专业
- ✓ 省高校“十三五”特色专业
- ✓ 2021软科中国排名 A,38/209



2020-2022年课程建设成果

序号	项目	级别	数量
1	国家级一流课程	国家级	2门 (全校8门)
2	省级一流课程	省级	30门 (181)
3	课程思政示范课程	省级	3门 (22)
4	课程思政示范基层教学组织	省级	1项 (3)

2020-2022年教研成果

序号	项目	级别	数量	全校占比
1	浙江省教学成果奖	省级	一等奖 1项	25%
2	省教育厅教师教育创新实验区项目	省级	5项	42% 其中1个综合项目全省仅10项
3	省高等教育教学改革项目	省级	5项	学校名额分配
4	特级教师名师工作站	校级	12项	40%

全员化运行机制 全方位育人生态 全过程育人载体

竞赛育人

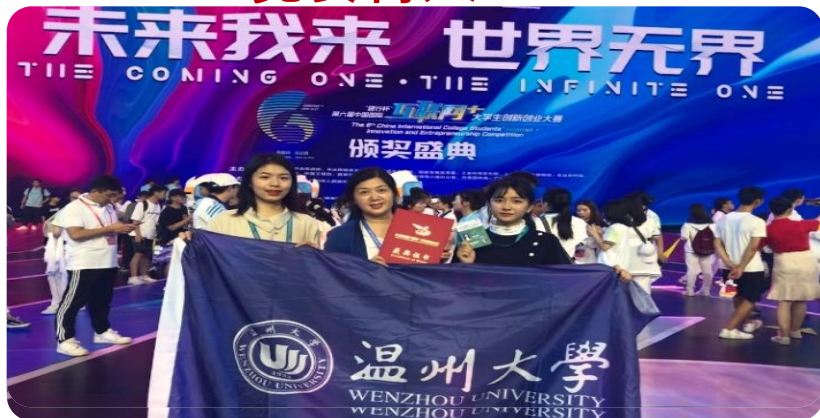

岗位育人



活动育人



导师育人



校友育人



课程育人



全国大学生艺术展演



《书香入画 印象温大》 作者姓名谢灿莉 组别 温州大学甲组 指导教师姓名陈径

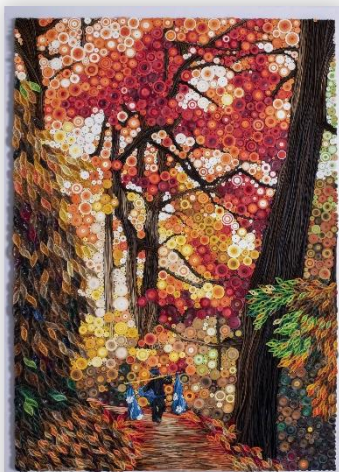

《走向流金岁月》 作者姓名吴乐鸣 组别温州大学甲组 指导教师姓名朱春晓



《成长影记》 作者姓名叶琳婷 组别 温州大学-甲组 指导教师姓名 胡铸鑫



奖项

全国艺术表演类**一等奖** (甲组) 并获
优秀创作奖

全国艺术作品类**二等奖** (甲组)

全国艺术作品类**三等奖** (甲组)

全国艺术作品类**三等奖** (甲组)

全国艺术作品类**三等奖** (甲组)

项目名

走进蓝夹缬

书香入画 印象温大

走向流金岁月

走向流金岁月

成长影记

国际互联网+创新创业大赛



《童玩童趣——做儿童音乐教玩具品牌的引领者》

2020年获得中国国际“互联网+”大学生创新创业大赛**银奖**



《云知盘中餐》

2021年获浙江省“互联网+”大学生创新创业大赛**金奖**



《绘益童心——全国留守儿童艺术心理疗愈模式的领跑者》

2022年获得中国国际“互联网+”大学生创新创业大赛**铜奖**



《云知食录——改善幼儿隐性饥饿的新时代领跑者》

2022年获得中国国际“互联网+”大学生创新创业大赛**铜奖**

全国“挑战杯”大赛

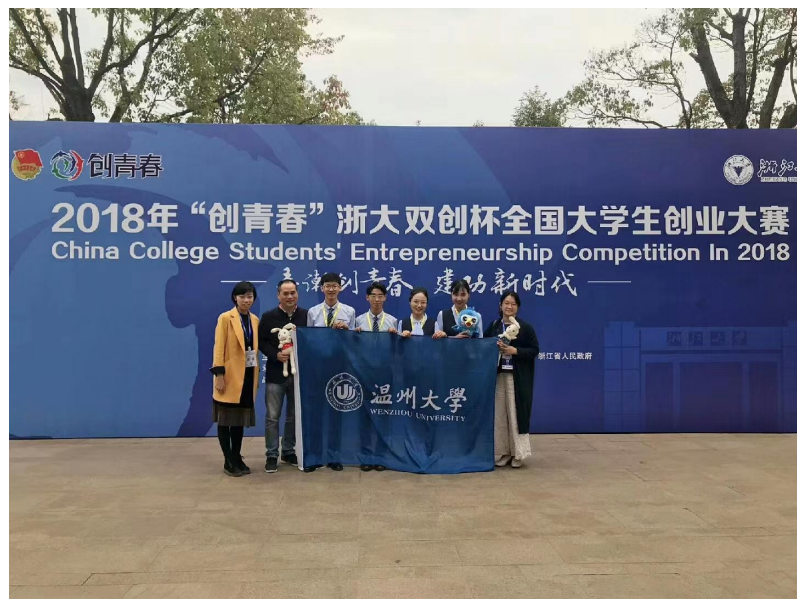

六年内三届学校唯一，实现学校**金奖**突破

大学生课外学术科技作品竞赛

22项目

新苗计划申报数

学生专业工作坊

42个

校级学生

133项 科研课题立项数

学生科研
参与面广

创新创业
成果显著

互联网+大学生创新创业大赛

2021年：国家铜奖2项，省赛金奖2项，省赛铜奖1项

2022年：国家铜奖2项，省赛铜奖3项

“挑战杯”大赛

大挑：2021年国赛银奖（红色专项）1项（全校唯一），国赛铜奖1项，省金奖1项，省银奖3项；
小挑：2022年省赛金奖1项，银奖1项；国赛金奖1项；（六年内学校三届唯一，实现金奖突破）

浙江省职业规划大赛

2020年1个一等（全校仅2个），1个二等奖
2021年1个一等（全校仅2个），1个二等奖
最佳答辩奖（全省唯一）





小博



小爱



小雅



小艺

- 博学四万计划--打造书香学院
- 五爱育师工程--打造爱心学院
- 雅约十大条例--打造礼仪学院
- 艺能四项成果--打造创艺学院

博学四万

小博邀请你共筑师范气质

雅约 十 条

五爱育师

艺能四项

艺术之春艺术节



“艺术之春”艺术节活动包括语言、器乐弹唱、声乐、舞蹈、儿童剧、书法、美术等专场，是我院丰富校园生活的平台，是我院学子展现优秀专业技能、青春风采和精神风貌的舞台。作为“博爱雅艺”中“艺”的重要组成部分，是广受我院师生喜爱的系列活动。

师生专业工作坊

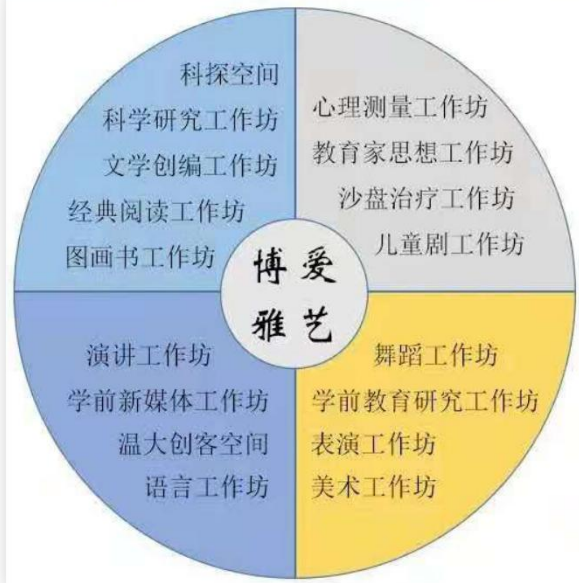

师范气质文化节



教育学院2022年“博爱雅艺”
师范气质文化节

百名教师访百家



“省-校-院” 三级师范 技能大赛



师-师结对仪式





已合作院校	加拿大英属哥伦比亚大学	美国纽约州立大学	新西兰奥克兰大学	阿巴拉契亚州立大学	韩国京仁教育大学	韩国国立全南大学
-------	-------------	----------	----------	-----------	----------	----------

开放办学:

- 与加拿大英属哥伦比亚大学等高校建立合作关系
- 2021年第一期雅思培训合作办班
- 2021年-至今 2位老师赴境外访学
- 会议: 召开教育学院国际交流与合作会议
澳门大学幼儿教育与教学技巧提升暑假宣讲会
- 2021年-至今5位学生境外升学, 4位学生获得温大
- 外语考试奖学金

教育学院2021年雅思培训合作办班

为配合学校建设博士学位授予单位发展战略, 推进学校省重点高校建设, 营造学校国际化氛围, 鼓励学生提升外语水平, 拓宽国际视野, 促进学生积极参加国(境)外交流项目, 教育学院积极组织多名学生参加雅思培训项目, 取得良好成效。

澳门大学 “幼儿教育与教学技巧提升” 暑期项目宣讲会

为了鼓励广大同学参与国际课程，扩大国际视野，温州大学与澳门大学拟举办暑期“幼儿教育与教学技巧提升”项目。

宣讲会内容：
项目日程；项目收获
学校对境外交流项目的政策

主讲人：温大国际交流与合作处 郑婷 李锐

2021年5月26日 19:00

9C301



国际会议

澳门大学与温州大学举办暑期“幼儿教育与教学技巧提升”项目

中国心理学会文化心理学专业委员会2021年学术年会

二、行程安排



温州大学
WENZHOU UNIVERSITY

教育学院
教师教育学院

日期	时间	活动内容	活动地点
11月17日	16:00-18:00	来访者抵达入住酒店	
	18:00-20:30	晚宴、破冰活动	怡口乐餐厅
11月18日	09:00-10:30	参观温州大学校园、 校史馆、发绣馆	温州大学南校区
	10:50-11:40	参观温州大学美术馆	温州大学北校区
	12:00-13:30	午餐	
	14:00-16:30	中共浙江省一大会址 参观学习	中共浙江省一大会址
	17:00以后	返回酒店休息	
11月19日	08:40	酒店集合（带好随身行李）	
	09:00-11:30	温州市公园路历史文化街区 研学	温州市公园路
	12:00	午餐	
	13:30	返程，大巴车将于14:30前抵达温州南站（高铁站）	



行程一：欢聚一堂，融冰金秋



温州大学
WENZHOU UNIVERSITY

教育学院
教师教育学院



时间：11月17日 18:00-20:30

内容：晚宴（怡口乐餐厅）、破冰活动

行程二：步入温大，走近溯初



温州大學
WENZHOU UNIVERSITY

教育学院
教师教育学院



- 时间：11月18日上午9:00-10:30
- 内容：参观温州大学校园、校史馆、发绣馆

温州大学美术馆

承担美术作品和美术文献的展览、陈列、征集、收藏，并利用美术馆资源开展学术研究、学科建设、教育推广、对外交流和公共文化服务。美术馆坚持“专注艺术、兼重学科融合，立足当代、重在文脉传承，立足温州、拓展全国影响”的立馆方向，以“专业性、公共性、多元性、开放性”为宗旨，积极邀请校友名家、温籍名家、全国范围内的名师大家等前来举办个展、联展和各种活动，打造文化盛宴。



- **时间：11月18日上午10:50-11:40**
- **内容：参观温州大学美术馆**

中共浙江省一大会议址

中共浙江省一大纪念园，位于平阳县凤卧镇凤林村冠尖山半山腰，是全国红色旅游经典景区、全国爱国主义教育示范基地浙南(平阳)抗日根据地旧址的重要组成部分。省一大冠尖、马头岗会议址基本保存着原汁原味，呈现出革命老区厚重历史的独特魅力。中共浙江省一大陈列馆采用现代科技手段，结合VR、声光电、三维成像、雕塑、图文等技术，将一幅幅革命历史场景真实再现，现场能切实感受到革命的艰辛与不易。



- 时间：11月18日下午14:00-16:30
- 内容：中共浙江省一大会议址参观学习



- 时间：11月19日上午9:00-11:30
- 内容：温州市公园路历史文化街区研学

公园路温州市历史文化街区位于温州古城东南，东西走向、全长580米；东起华盖山南麓、西接五马街。公园路片区是温州文脉之始。公园路片区是五马-墨池历史街区的一部分，此前已经打造好的禅街连接的正是信河街的“西居”风貌，五马街展现的是“南市”的集市繁华，而现在的公园路片区将呈现的是“东庙”——历史上的温州文化传播中心，集合了温州“儒释道”文化古迹，如华盖山上的道家圣地“容成太玉洞”，公园路上的佛家寺庙“开元寺”、儒家代表府学文庙。



温州大学
WENZHOU UNIVERSITY

教育学院
教师教育学院

温州大学溯初书院 热烈欢迎大家的到来!

温州大学溯初书院
2023年11月17日-19日

